

Fiche Produit

D060703 V.AA

Campi Explorer est livré avec deux modules complémentaires dont l'un est destiné à faire de l'enregistrement d'événements au fil de l'eau. Ce type d'application crée un fichier d'événements.

Le logiciel comptage de temps utilise les événements générés par l'anti-pass-back d'une centrale de contrôle d'accès. C'est-à-dire les événements d'entrée et de sortie. Il génère trois types de liste.

L'utilisation de « Comptage de temps » s'avère fort simple. La période pendant laquelle on veut opérer le calcul est indiquée comme le montre la Figure 1 puis l'utilisateur doit cliquer sur le bouton « 1 . Lancer le calcul ». Le bouton « 2 . Visualiser / Imprimer » permet à l'utilisateur de voir l'aperçu avant impression des résultats de son calcul.

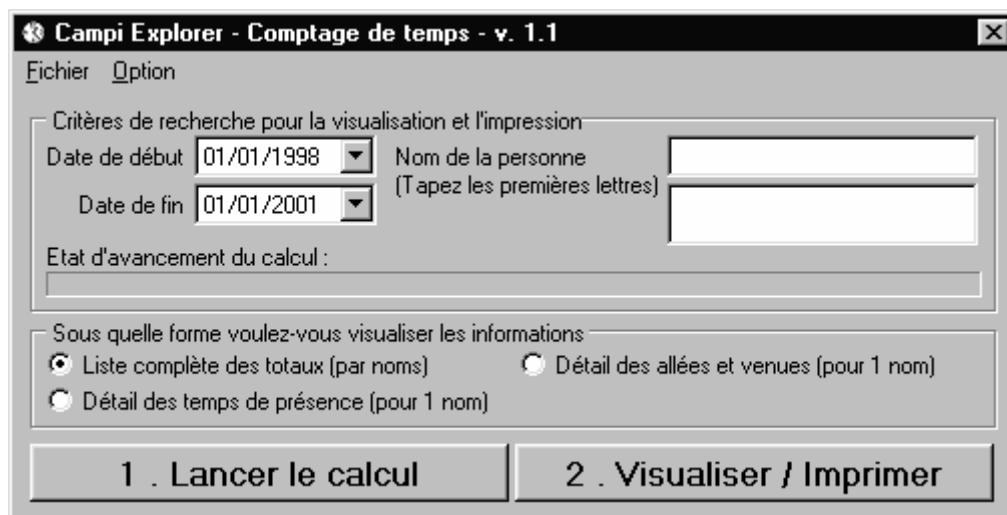

Figure 1 : Fenêtre principale de « Comptage de temps »



Figure 2 : Aperçu avant impression, « Liste des totaux par nom »

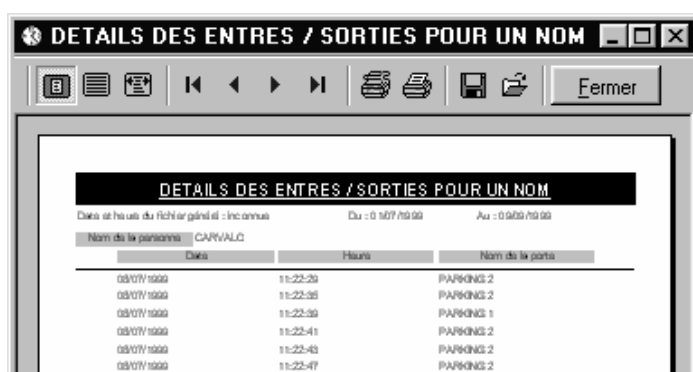

Figure 3 : Aperçu avant impression, « Détails des Entrées/Sorties pour un nom »



Figure 4 : Aperçu avant impression, « Liste détaillée »

Caractéristiques techniques

- Gestion multi-site : reprenant les sites existant de Campi Explorer
- Filtrage des événements : Date de début, Date de Fin, Nom.
- Impression et Aperçu avant impression
- Etats : Liste des totaux, détails des entrées/sorties, Liste détaillée
- Sauvegarde des résultats
- Taux horaire et TVA pour facturation

Configuration minimum requise

- Ordinateur compatible PC
- Processeur : Intel™ Pentium®
- Mémoire vive : 8 Mo
- Espace disque disponible : 2 Mo
- Système d'exploitation : Windows 95™ / Windows 98™
- Campi Explorer

FICHE PRODUIT

Comptage de temps – Campi Explorer

Les spécifications peuvent changer sans préavis, photos non contractuelles

NORALSY – 16, Rue Lavoisier – Z.I.
94437 CHENNEVIERES SUR MARNE CEDEX
Tél. 01 49 62 20 15 – Fax. 01 49 62 20 25

Site Internet : <http://www.noralsy.com> – Adresse internet : webmaster@noralsy.com

Dessinée par : *

Imprimée le : 23/02/05